Organigramma REV – Gestione Crediti S.p.A.

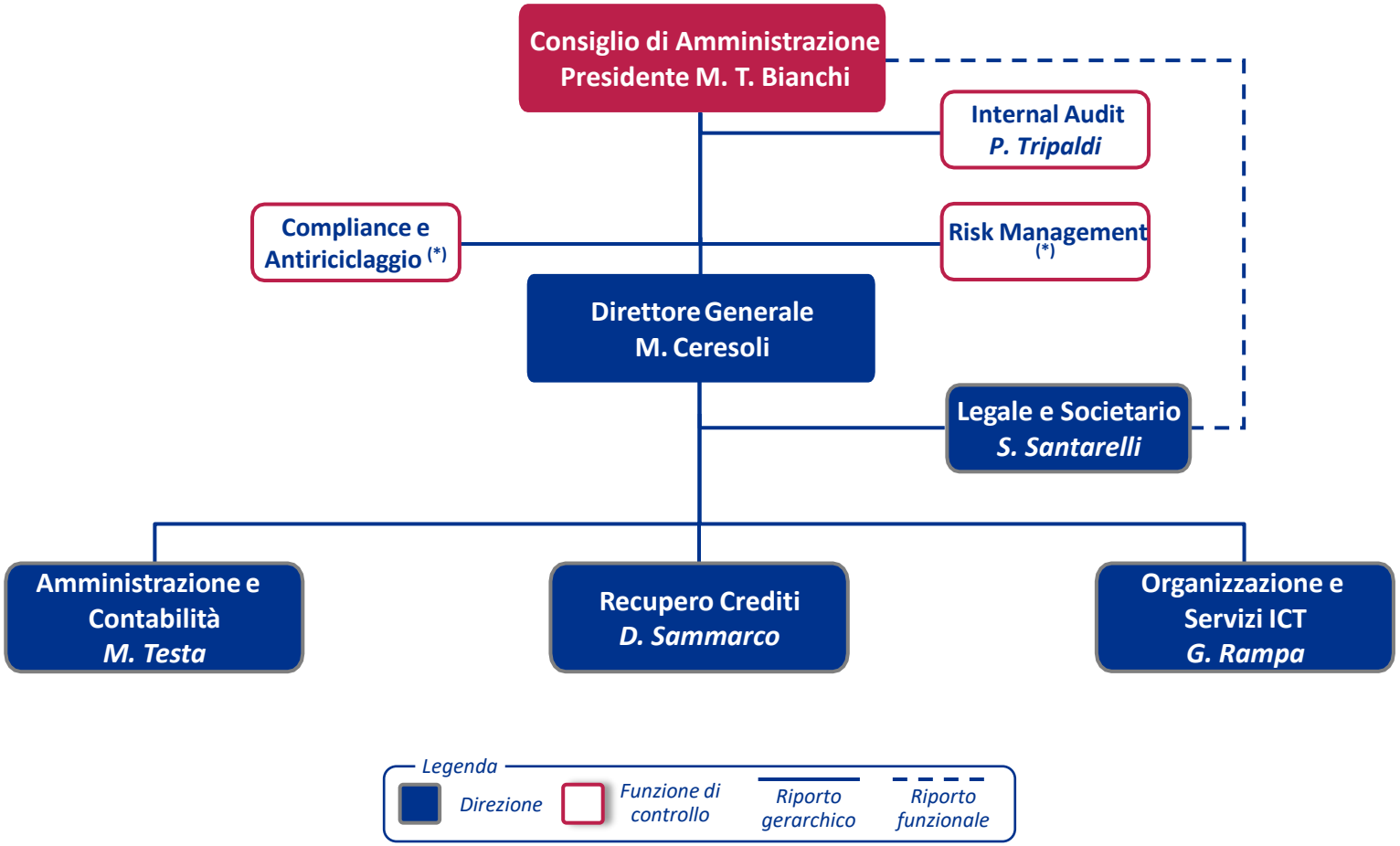

(*) La Responsabilità delle Funzioni Aziendali di Controllo è affidata al Consigliere senza deleghe Sig. Salvatore Immordino.